Strumień LED 5mm, żółty

Kody produktów:

Kód produktu: AM9139
EAN13: -
HS kód: 85414100

Parametry produktów:

Kolor światła: Żółty
Długość fali: 580-590 nm
Kąt padania światła: 120-130°
Luminosity: 1500 mcd
Prąd: 20 mA
Napięcie: 1,8-2,2 V DC

Warianty produktów:

Opis wyrobu:

Super jasna dioda Flux, parametry diody znajdują się w specyfikacji produktu.
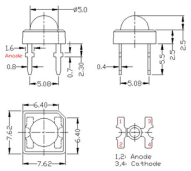
Galerie: