Dioda LED SMD 20W, niebieska 460-465nm

Kody produktów:

Kód produktu: AM9531
EAN13: -
HS kód: 85414100

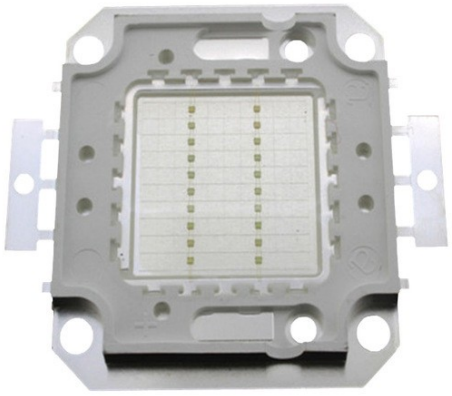

Parametry produktów:

Kolor światła: Niebieski
Długość fali: 460-465 nm
Kąt padania światła: 120-130°
Luminosity: 600-800 lm
Prąd: 600 mA
Napięcie: 32-36 V DC
Wydajność: 20 W
Chip: 30x30 mil

Warianty produktów:

Opis wyrobu:

Parametry diod LED można znaleźć w specyfikacji produktu.
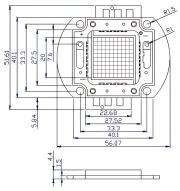
Galerie: