Wyłącznik kołyskowy okrągły KCD1, 15mm, 250V/3A, 2-biegunowy, czarny

Kody produktów:

Kód produktu: AM8314
EAN13: -
HS kód: 85365080

Parametry produktów:

Prąd: 3 A
Napięcie: Max. 250 V
Kolor: Czarny
Pokrycie: IP20
Liczba pinów: 2-pin
Aresztowanie: Tak

Warianty produktów:

Opis wyrobu:

Funkcja ON-OFF
Napięcie max 250V/3A
Średnica montażu 15mm
Średnica przełącznika 17mm
Rozmiar 1,7cm x 1,7cm x 2,3cm
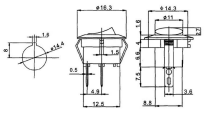
Galerie: