Convertitore di tensione da 20-120V a 12V, 10A, 120W, IP68

Riferimento: AM3290
EAN13: -
UPC: 85044090

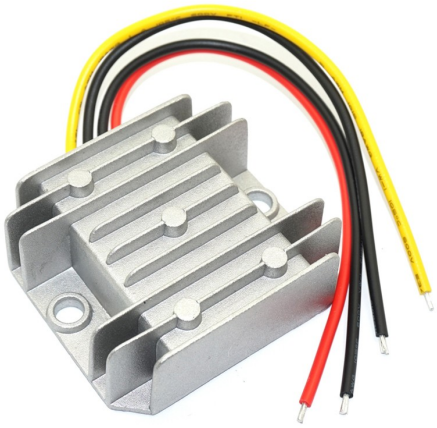

Caratteristiche del prodotto:

Caratteristiche del prodotto:

Tensione d'ingresso: 20-120 V DC
Tensione di uscita: 12 V DC
Corrente di uscita: 10 A
Potenza di uscita: 120 W
Copertura: IP68
Vita: 100.000 ore

Descrizione del prodotto:

Convertitore di tensione CC/CC di altissima qualità da 20-120 V CC a 12 V CC max. 10A.
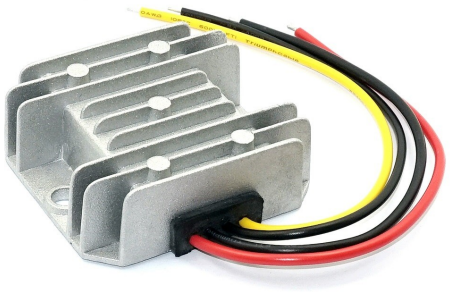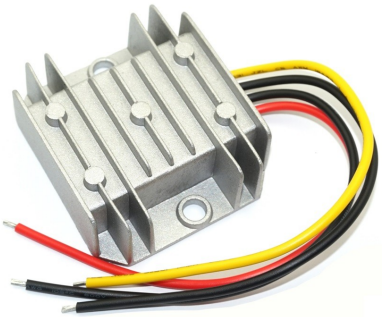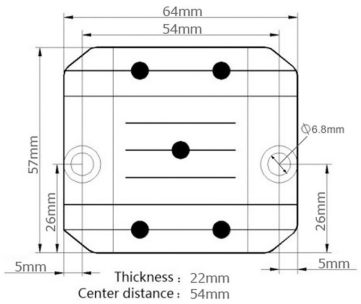
Voltaggio in ingresso: 20-120 V CC
Voltaggio in uscita: 12 V CC, max. 10A
Efficienza: 91,3%
Ingresso a vuoto: max. 48 mA
Protezione contro sovraccarico, sovratensione, surriscaldamento, cortocircuito
Costruzione in alluminio con alette per la dissipazione del calore
Certificati: CE, ROHS
Temperatura di lavoro: -30 ~ +80 °C
Umidità ambientale: 0~95%
Protezione: IP68
Dimensioni: 66x57x22 mm
Peso: 135 g