Relè F3AA012E, 12 V CC/277 V CA, 30 V CC 3 A

Riferimento: AM3271
EAN13: -
UPC: 85364190

Caratteristiche del prodotto:

Caratteristiche del prodotto:

Tensione: 12 V DC
Copertura: IP65
Numero di pin: 4-pin
Corrente di commutazione massima: 3 A
Tensione di commutazione massima: 277V AC /30 V DC

Descrizione del prodotto:

Relè con contatto di commutazione completamente incapsulato di qualità industriale.

Corrente massima di contatto: 5A
Tensione massima di contatto: 277 V CA
Consumo: 0,20 W
Resistenza bobina: 720Ω
Voltaggio bobina: 12V
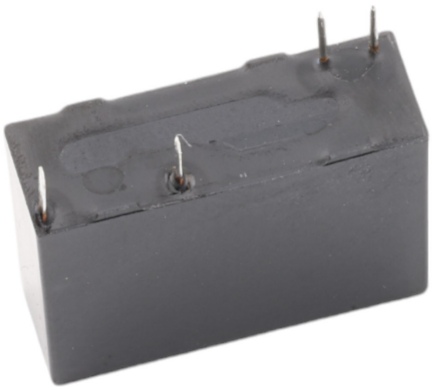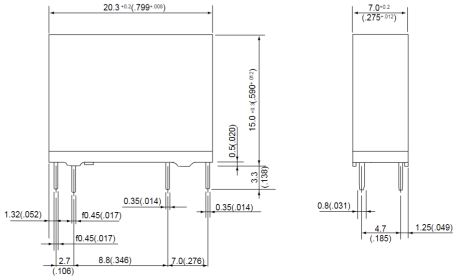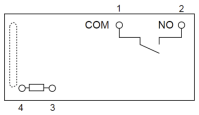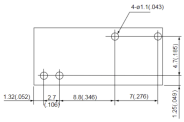
Dimensioni: 20,3x18,3x7 mm