Diodo LED SMD 50W, blu 460-465nm

Codici prodotto:

Riferimento: AM2035
EAN13: -
UPC: 85414100

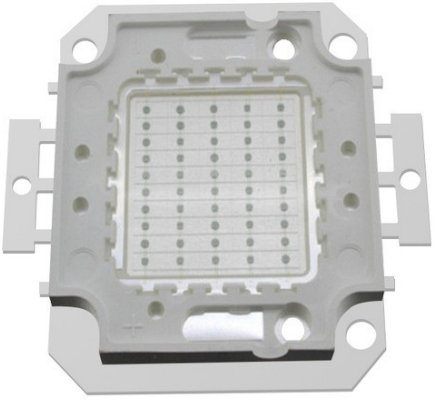

Caratteristiche del prodotto:

Colore della luce: Blu
Lunghezza d'onda: 460-465 nm
Angolo di luce: 120-130°
Attuale: 1500 mA
Tensione: 32-34 V DC
Prestazione: 50 W
Chip: 30x30 mil

Caratteristiche del prodotto:

Descrizione del prodotto:

I parametri dei LED sono riportati nelle specifiche del prodotto.
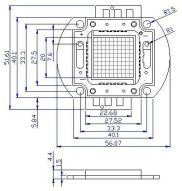
Galleria del prodotto: