Diodo LED SMD 20W, blu 460-465nm

Riferimento: AM9531
EAN13: -
UPC: 85414100

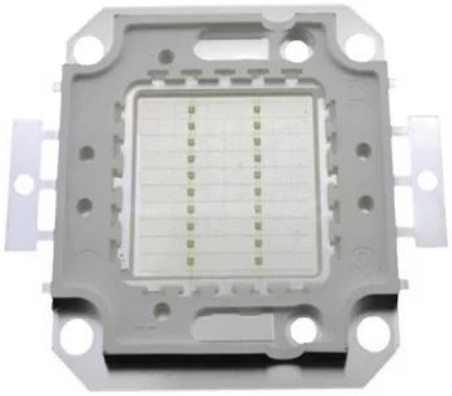

Caratteristiche del prodotto:

Caratteristiche del prodotto:

Colore della luce: Blu
Lunghezza d'onda: 460-465 nm
Angolo di luce: 120-130°
Luminosità: 600-800lm
Attuale: 600mA
Tensione: 32-36V DC
Prestazione: 20W
Chip: 30x30mil

Descrizione del prodotto:
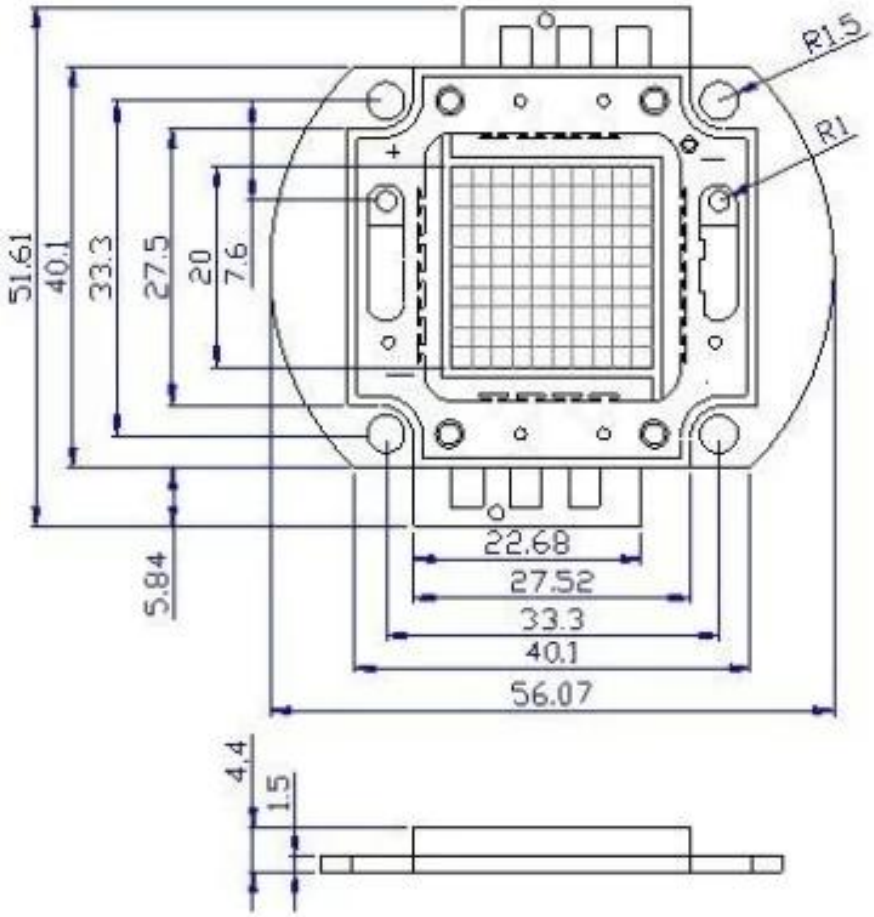
I parametri dei LED sono riportati nelle specifiche del prodotto.