Diodo LED SMD 30W, bianco caldo

Riferimento: AM6617
EAN13: -
UPC: 85414100

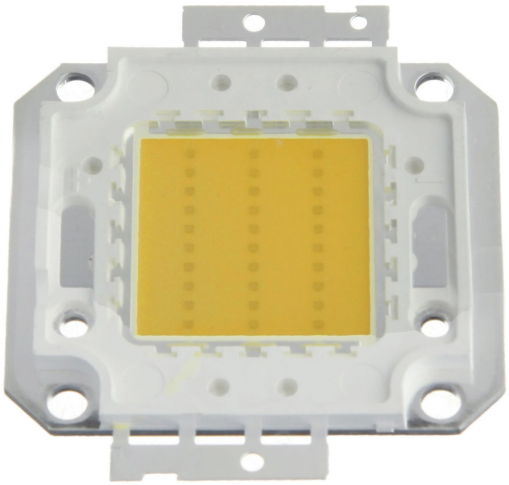

Caratteristiche del prodotto:

Caratteristiche del prodotto:

Colore della luce: Bianco caldo
Temperatura di colore: 3000-3500 K
Angolo di luce: 120-130°
Luminosità: 2400-2500 lm
Attuale: 900-1000 mA
Tensione: 32-36 V DC
Prestazione: 30 W
Vita: 50.000 ore

Descrizione del prodotto:
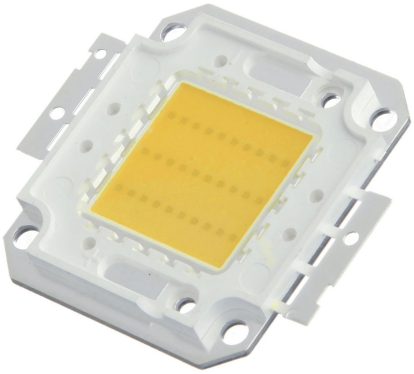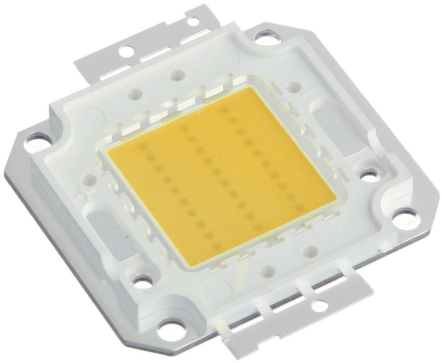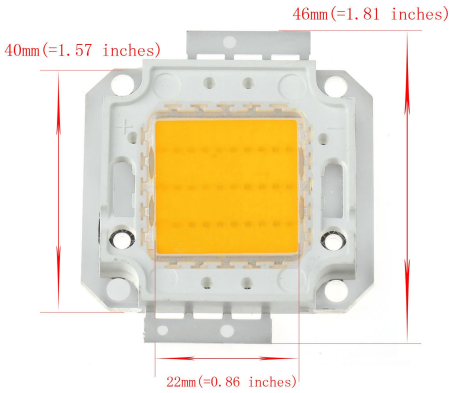
I parametri dei LED sono riportati nelle specifiche del prodotto.