F3AA005E relé, 5V DC/277V AC, 30V DC 3A

Termék kódok:

Termékkód: AM7135
EAN13: -
HS kód: 85364190

A termék jellemzői:

Feszültség: 5 V DC
Borító: IP65
Csapok száma: 4-pin
Max. kapcsolt áram: 3 A
Max. kapcsolt feszültség: 277V AC /30 V DC

Termékjellemzők:

Termékleírás:

Ipari minőségű, teljesen tokozott váltóérintkezős relé.

Maximális érintkezési áram: 5A
Maximális érintkezési feszültség: 277V AC
Fogyasztás: 0,20W
Tekercs ellenállás: 125Ω
Tekercs feszültség: 5V

Méretek: 20,3x18,3x7mm

Termékgaléria:

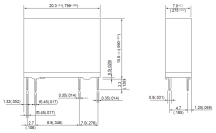

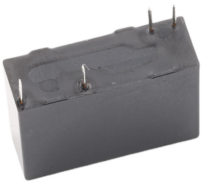

1
2
COM
NO
4
3