SMD LED dióda 20W, kék 460-465nm

Termék kódok:

Termékkód: AM9531
EAN13: -
HS kód: 85414100

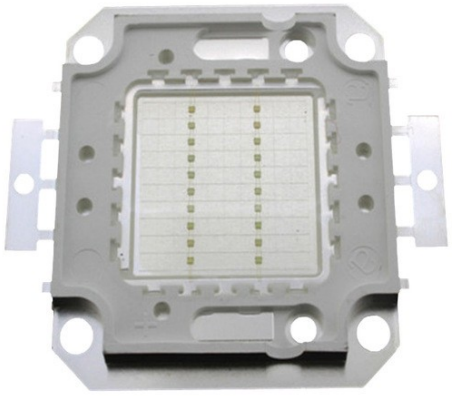

A termék jellemzői:

Világos szín: Kék
Hullámhossz: 460-465 nm
Fényszög: 120-130°
Fényesség: 600-800 lm
Jelenlegi: 600 mA
Feszültség: 32-36 V DC
Teljesítmény: 20 W
Forgács: 30x30 mil

Termékjellemzők:

Termékleírás:

A LED paraméterek a termékleírásban találhatók.
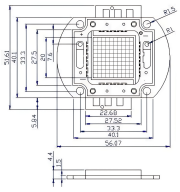
Termékgaléria: