# Flux LED 5 mm, rose

**Codes produits :**

Référence AM4117
EAN13 : -
CUP : 85414100

**caractéristiques du produit :**

Couleur de la lumière: Rose
Angle de faisceau: 120-130°
Luminosité: 8000 mcd
Courant: 20 mA
Tension: 3,0-3,2 V DC

**Attributs du produit :**

**Description du produit :**

Diode à flux superlumineux, les paramètres de la diode LED se trouvent dans les spécifications du produit.
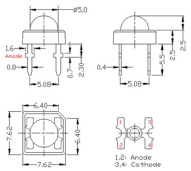
**Galerie de produits :**