Interrupteur à bascule rectangulaire KCD1-102, noir 250V/6A

Codes produits :

Référence AM0980
EAN13 : -
CUP : 85365080

caractéristiques du produit :

Courant: 6 A
Tension: Max. 250 V
Couverture: IP20

Attributs du produit :

Description du produit :

Type : KCD1-102

3 PIN

Fonction ON-ON

Tension max 250V/6A

Diamètre de montage 20x13mm

Taille 21x15x19mm
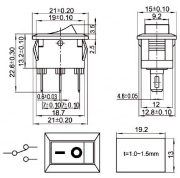
Galerie de produits :