SMD LED-diodi 50W, sininen 460-465nm

Tuotekoodit:

Tuotekoodi: AM2035
EAN13: -
HS-koodi: 85414100

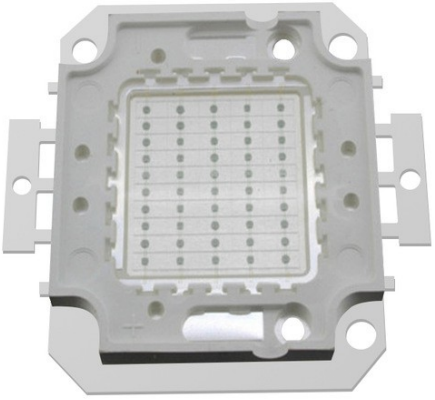

Tuotteen parametrit:

Valon väri: Sininen
Aallonpituus: 460-465 nm
Valon kulma: 120-130°
Nykyinen: 1500 mA
Jännite: 32-34 V DC
Esitys: 50 W
Chip: 30x30 mil

Tuotevaihtoehdot:

Tuotteen kuvaus:

LED-parametrit löytyvät tuoteselosteesta.
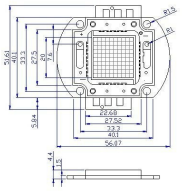
Galerie: