Relé F3AA012E, 12 V CC/277 V CA, 30 V CC 3 A

Kód produktu: AM3271
EAN13: -
HS kód: 85364190

Variantes de productos:

Parámetros del producto:

Tensión: 12 V DC
Cobertura: IP65
Número de clavijas: 4-pin
Corriente de conmutación máxima: 3 A
Tensión de conmutación máxima: 277V AC /30 V DC

Descripción del producto:

Relé de contacto inversor totalmente encapsulado de calidad industrial.

Corriente máxima de contacto: 5A
Tensión máxima de contacto: 277 V CA.
Consumo: 0,20W
Resistencia de la bobina: 720Ω
Voltaje de la bobina: 12V
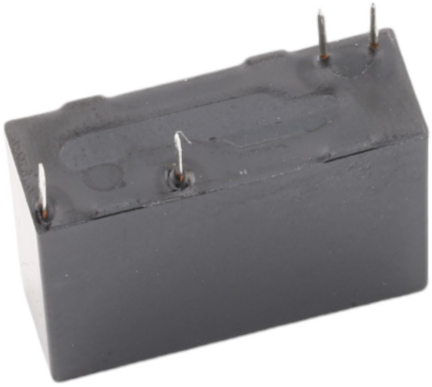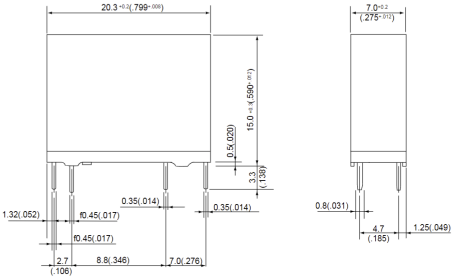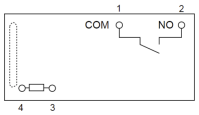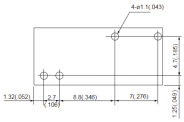
Dimensiones: 20,3x18,3x7mm