Flujo LED de 5 mm, rosa

Códigos de producto:

Kód produktu: AM4117
EAN13: -
HS kód: 85414100

Parámetros del producto:

Color de la luz: Rosa
Ángulo de la luz: 120-130°
Luminosidad: 8000 mcd
Actual: 20 mA
Tensión: 3,0-3,2 V DC

Variantes de productos:

Descripción del producto:

Diodo de flujo superluminoso, los parámetros del diodo LED se pueden encontrar en las especificaciones del producto.
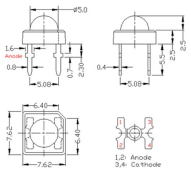
Galerie: