Diodo LED SMD 50W, azul 460-465nm

Kód produktu: AM2035
EAN13: -
HS kód: 85414100

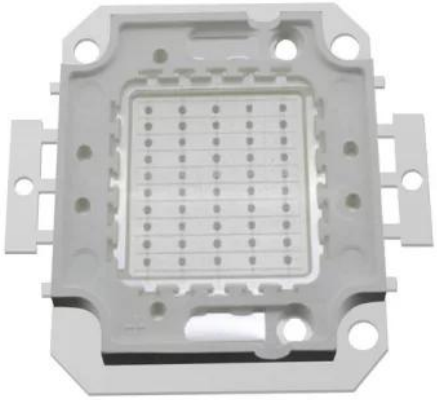

Variantes de productos:

Parámetros del producto:

Color de la luz: Azul
Longitud de onda: 460-465 nm
Ángulo de la luz: 120-130°
Actual: 1500mA
Tensión: 32-34V DC
Actuación: 50W
Chip: 30x30mil

Descripción del producto:
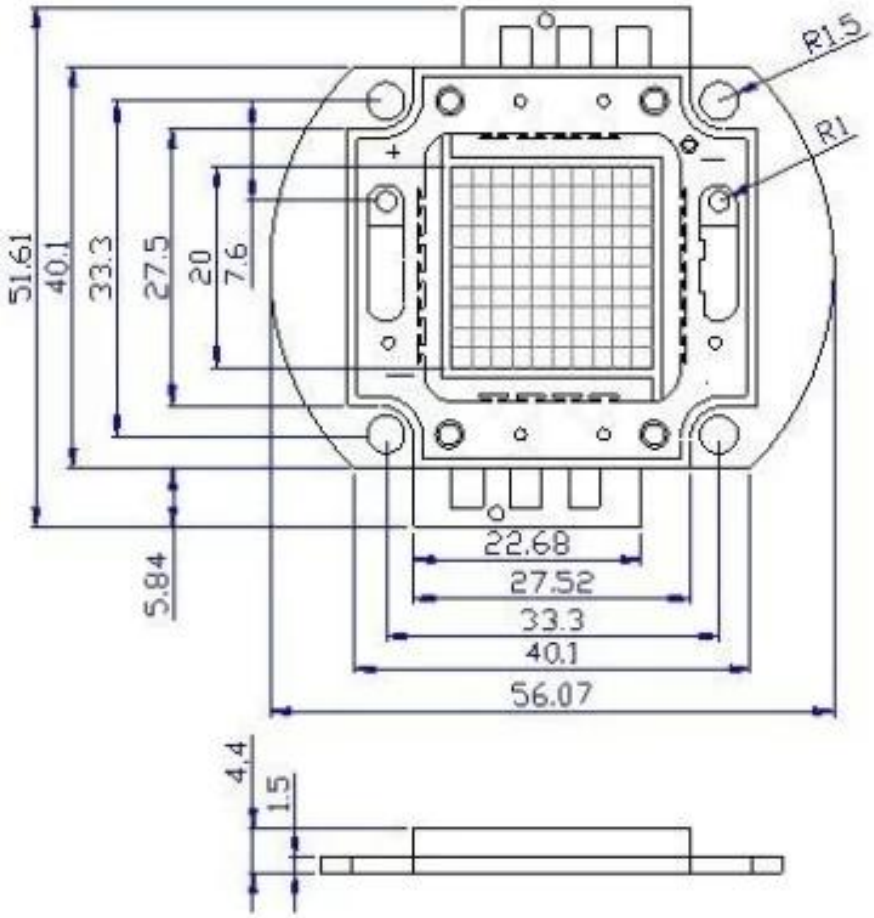
Los parámetros de los LEDs se encuentran en las especificaciones del producto.