Diodo LED SMD 100W, blanco cálido

Códigos de producto:

Kód produktu: AM9755
EAN13: -
HS kód: 85414100

Parámetros del producto:

Color de la luz: Blanco cálido
Temperatura de color: 3000-3500 K
Ángulo de la luz: 120-140°
Luminosidad: 8000-9000 lm
Actual: 3500 mA
Tensión: 32-34 V DC
Actuación: 100 W
Chip: 30x30 mil
De por vida: 50.000 horas

Variantes de productos:

Descripción del producto:

Los parámetros de los LEDs se encuentran en las especificaciones del producto.
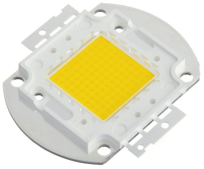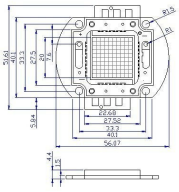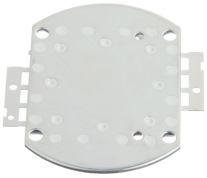
Galerie: