Relais F3AA012E, 12V DC/277V AC, 30V DC 3A

Produktcodes:

Artikel-Nr.: AM3271
EAN13: -
HS kód: 85364190

Produktparameter:

Spannung: 12 V DC
Abdeckung: IP65
Anzahl der Stifte: 4-pin
Max. geschalteter Strom: 3 A
Max. geschaltete Spannung: 277V AC /30 V DC

Produktvarianten:

Beschreibung des Produkts:

Vollständig gekapseltes Wechselkontaktrelais in Industriequalität.

Maximaler Kontaktstrom: 5A
Maximale Kontaktspannung: 277 V AC
Verbrauch: 0,20 W
Spulenwiderstand: 720Ω
Spulenspannung: 12V

Abmessungen: 20,3 x 18,3 x 7 mm

Galerie:

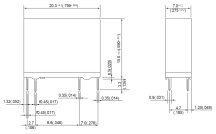

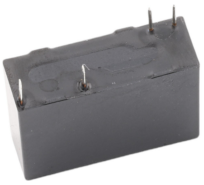

1
2
COM
NO
4
3