Runder Wippschalter KCD1, 15mm, 250V/3A, 2-polig, rot

Produktcodes:

Artikel-Nr.: AM8604
EAN13: -
HS kód: 85365080

Produktparameter:

Aktuell: 3 A
Spannung: Max. 250 V
Farbe: Rot
Abdeckung: IP20
Anzahl der Stifte: 2-pin
Festnahme: Ja

Produktvarianten:

Beschreibung des Produkts:

Funktion ON-OFF
Spannung max 250V/3A
Einbaudurchmesser 15mm
Schalterdurchmesser 17mm
Größe 1,7cm x 1,7cm x 2,3cm
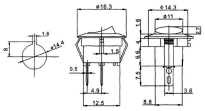
Galerie: