Elektromagnet 30kg, 300N, 35x29mm, Entmagnetisierung

Artikel-Nr.: AM7760
EAN13: -
HS kód: 85059021

Produktvarianten:

Spannung: 12 V DC, 24 V DC

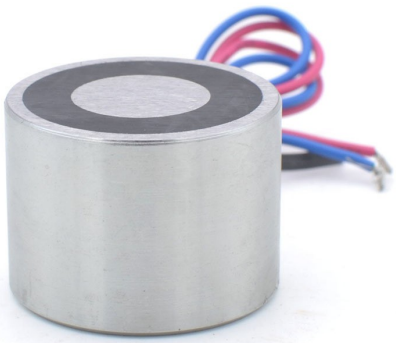

Produktparameter:

Leistung: 4 W
Faden: M5
Haltekraft: 300 N
Abdeckung: IP65
Typ: Entmagnetisieren

Beschreibung des Produkts:

Vollständig gekapselter Elektromagnet in Industriequalität. Der Elektromagnet ist auch nach dem Anschließen der elektrischen Energie noch magnetisch, er entmagnetisiert.

Haltekraft 30kg / 300N

Leistung 4W

Grenztemperatur 103°C

Größe 35x35x29 mm

Gewindegröße M5

Kabellänge 200 mm

Preis für 1 Stück
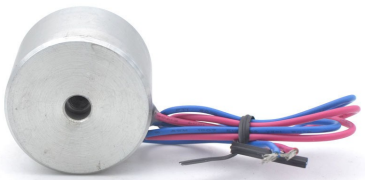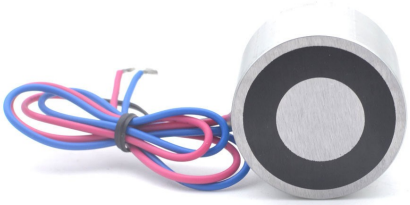
Die Klebefläche muss vor dem ersten Gebrauch gereinigt werden.