Neodym-Magnet mit 3mm Bohrung, ⌀10x3mm, N35

Artikel-Nr.: AM8827
EAN13: -
HS kód: 85051100

Produktvarianten:

Produktparameter:

Toleranz: ± 0,1 mm
Remanenz (Br): 1,17 - 1,22 T
Zwangskraft: Hcb ≥ 868, Hci ≥ 955 kA/m
Energiedichte (BH): 263 - 287 kJ/m3
Qualität: N35
Material: NdFeB
Max. Betriebstemperatur: 80°C / 176°F
Oberflächenveredlung: Nickel (Ni-Cu-Ni)

Beschreibung des Produkts:

Neodym-Magnet mit konischem Loch zur Befestigung (z.B. Schraube).
Chrom-Nickel-Beschichtung zum Schutz vor Oxidation.
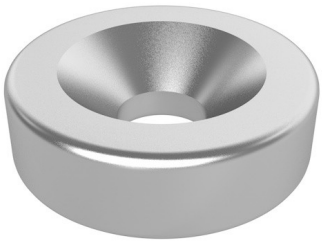
Magnetdurchmesser: 10mm
Magnethöhe: 3mm
Magnetlochdurchmesser: 3mm (konische Form)
Magnetrichtung: Hochformat (wenn der Magnet flach liegt, ist ein Pol oben und der andere unten)
Maximale Arbeitstemperatur: 80°C
Magnetmaterialeigenschaften: N35