SMD-LED-Diode 50W, grün 520-525nm

Produktcodes:

Artikel-Nr.: AM8641
EAN13: -
HS kód: 85414100

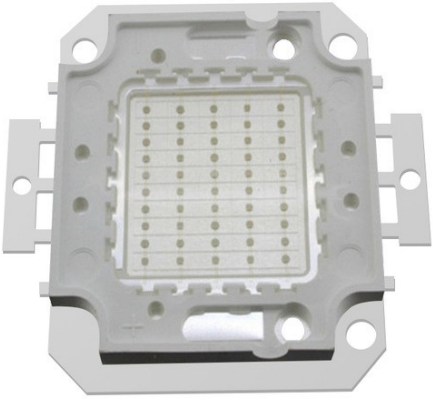

Produktparameter:

Helle Farbe: Grün
Wellenlänge: 520-525 nm
Winkel des Lichts: 120-130°
Aktuell: 1500 mA
Spannung: 32-34 V DC
Leistung: 50 W
Chip: 30x30 mil

Produktvarianten:

Beschreibung des Produkts:

Die LED-Parameter finden Sie in der Produktspezifikation.
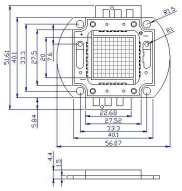
Galerie: