SMD LED Diode 100W, Rød 660-665nm

Produktkoder:

Produktkode: AM4290
EAN13: -
HS-kode: 85414100

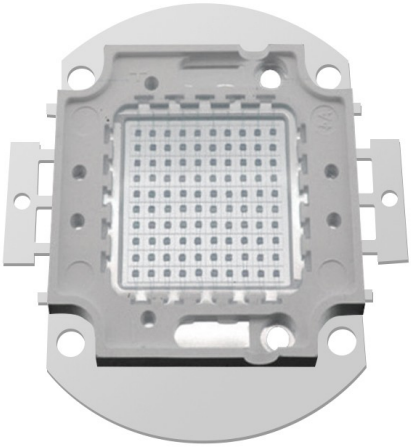

Produktparametre:

Farve af lys: Rød
Bølgelængde: 660-665 nm
Vinkel af lys: 120-130°
Nuværende: 3000-3500 mA
Spænding: 20-24 V DC
Ydeevne: 100 W
Chip: 30x30 mil

Produktvarianter:

Produktbeskrivelse:

LED-parametrene kan findes i produktspecifikationen.
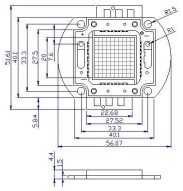
Galleri: